

¿SABE UD QUÉ ES DISCROMIA MADURACIONAL Y SU DIFERENCIA CON MELASMA?

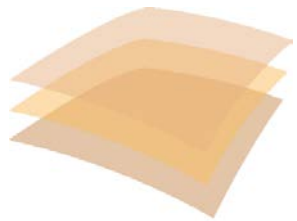

AsoColDerma
Asociación Colombiana de Dermatología
y Cirugía Dermatológica

Dra. Angela Seidel - ARMENIA

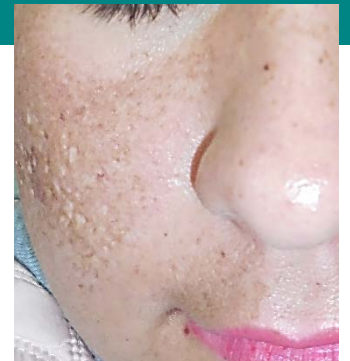

En los últimos años, en las publicaciones que revisan las Dermatosis pigmentarias faciales, ha venido apareciendo este término:

DISCROMIA MADURACIONAL,

Como un diagnóstico diferencial importante para el MELASMA...

Probablemente muchos de nuestros pacientes con Melasma, están erróneamente diagnosticados...





Official Publication of
Pigmentary Disorders Society (PDS)

Physiologic pigmentation: Molecular mechanisms and clinical diversity

Cecilia A. Larocca, Roopal V. Kundu¹, Neelam A. Vashi

Pigment International | Jul-Dec 2014 | Vol 1 | Issue 2 |

<http://www.pcds.org.uk/clinical-guidance/melasma-syn.-chloasma-and-other-causes-of-facial-hyperpigmentation>

BJD
British Journal of Dermatology

Facial hyperpigmentation: causes and treatment

N.A. Vashi¹ and R.V. Kundu²

British Journal of Dermatology (2013) 169 (Suppl. 3), pp41–56

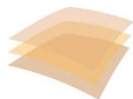

AsoColDerma
Asociación Colombiana de Dermatología
y Cirugía Dermatológica

Algunos consideran el melasma como una patología (enfermedad), mientras la Discromía maduracional como una pigmentación fisiológica asociada al fotoenvejecimiento en personas con fototipos altos.

Table 1: Clinical phenotypes of physiologic pigmentations

Clinical phenotype

Purely physiologic pigmentation

Pigmentary demarcation lines

Multifactorial, including physiologic pigmentation

Periorbital hyperpigmentation

Acquired idiopathic facial hyperpigmentation

Maturational pigmentation

Mucosal melanosis

Palmar and plantar (volar) macules

Longitudinal melanonychia



Tabla tomada de :

Larocca, *et al.*: Physiologic pigmentation. *Pigment International* | Jul-Dec 2014 | Vol 1 | Issue 2

MELASMA



MUJERES , RELACIONADO CON EXPOSICIÓN SOLAR Y CAMBIOS HORMONALES COMO EMBARAZO Y ANTICONCEPTIVOS.

MANCHAS PARDO CLARAS U OSCURAS CON BORDES IRREGULARES NETOS.

PUEDE SER CENTROFACIAL, MANDIBULAR, LABIO SUPERIOR Y FRENTE. OCASIONALMENTE EN ANTEBRAZOS Y V DE CUELLO.

HX: AUMENTO DE MELANINA EN EPIDERMIS Y/O EN MELANÓFAGOS EN DERMIS.



DISCROMIA MADURACIONAL

Descrito inicialmente en mujeres Afroamericanas. En la 4°-5° década.

Pigmentación marrón de borde difuso, bilateral simétrica, usualmente malar y marco facial.

A veces acompañadas de Dermatitis pigmentada nigra.

Hx: proliferación moderada de melanocitos con mínimo infiltrado inflamatorio. A veces acantosis y papilomatosis.

ALGORITMO DIAGNÓSTICO EN PIGMENTACIÓN FACIAL ADQUIRIDA

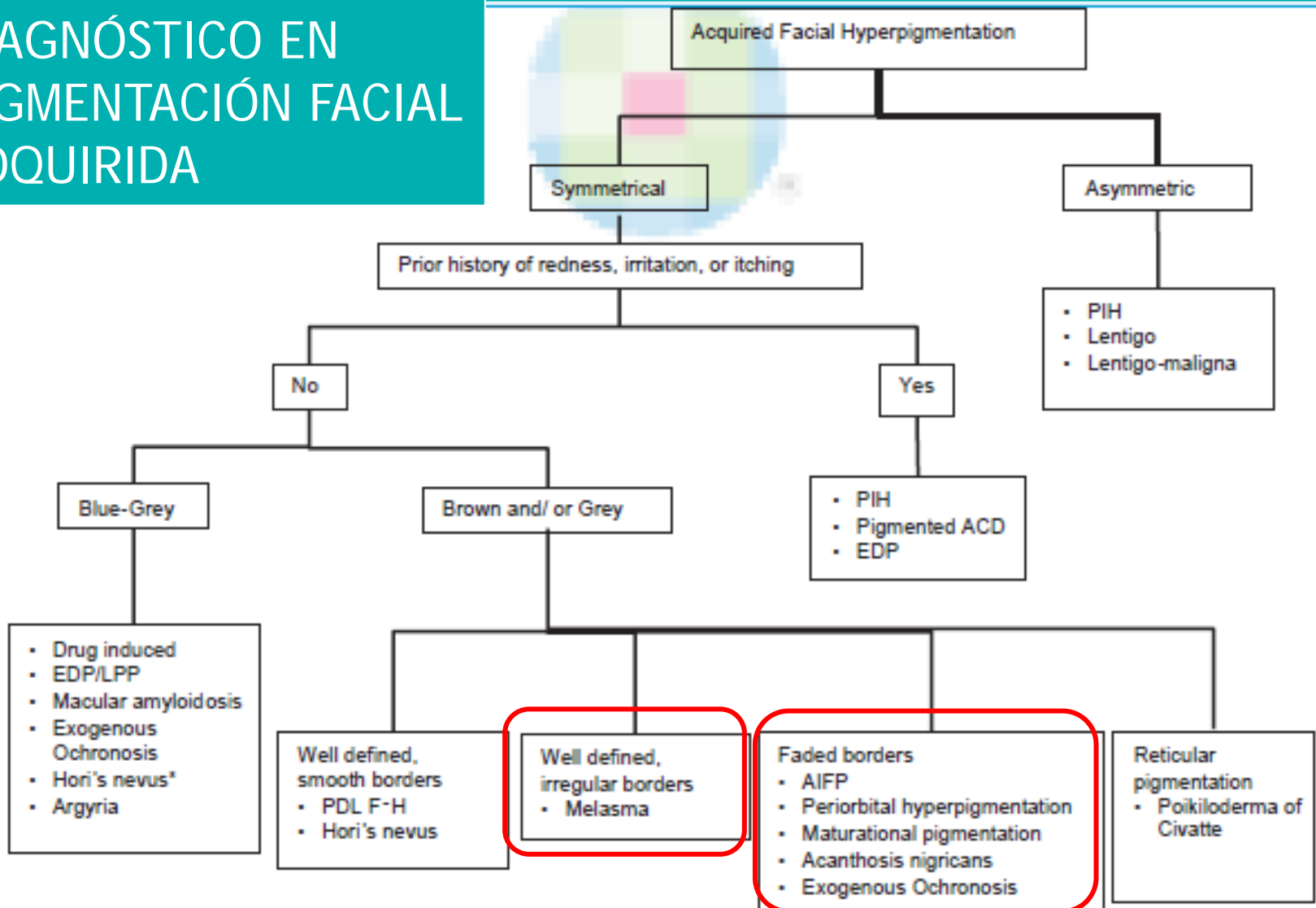

PIH: Postinflammatory hyperpigmentation secondary to an inflammatory dermatoses, ACD, ICD, trauma, fixed drug eruption. AIFP: Acquired Idiopathic facial hyperpigmentation, EDP: Erythema dyschromia perstans, LPP: Lichen planus pigmentosus. *Hori's nevus is also known as acquired Bilateral Nevus of Ota Like Macules. ACD: Allergic contact dermatitis, ICD: Irritant contact dermatitis

Tabla tomada de :

Larocca, *et al.*: Physiologic pigmentation. *Pigment International* | Jul-Dec 2014 | Vol 1 | Issue 2

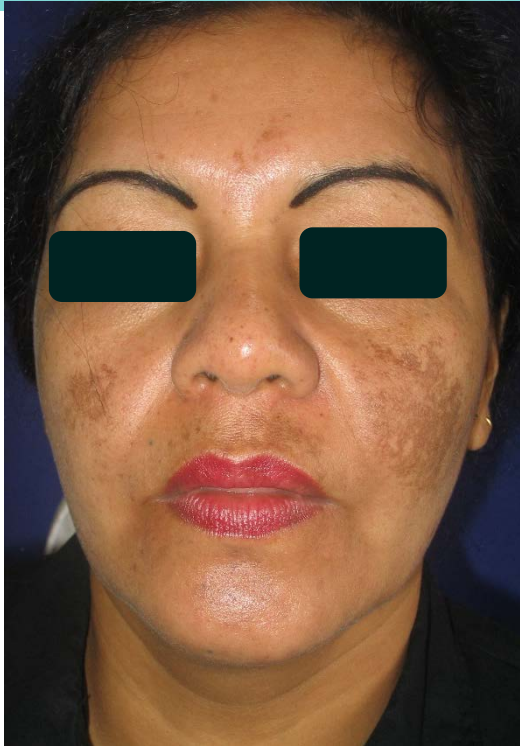

¿ CÓMO CLASIFICARÍA ESTOS CASOS
→
MELASMA O DISCROMIA
MADURACIONAL ?