

# ¿MI PACIENTE ES CANDIDATO A CIRUGÍA DE MOHS?

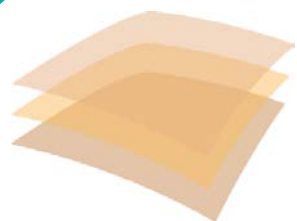

**AsoColDerma**  
Asociación Colombiana de Dermatología  
y Cirugía Dermatológica

## Aplicaciones útiles en dermatología

Adriana P. Cruz  
Médica Dermatóloga- Editora página web  
AsoColDerma

# MOHS SURGERY APPROPRIATE USE CRITERIA

- Esta App le ayuda a decir si la cirugía de Mohs es lo más adecuado para su paciente
- Permite repasar las zonas de riesgo y las características del tumor para tomar la decisión.

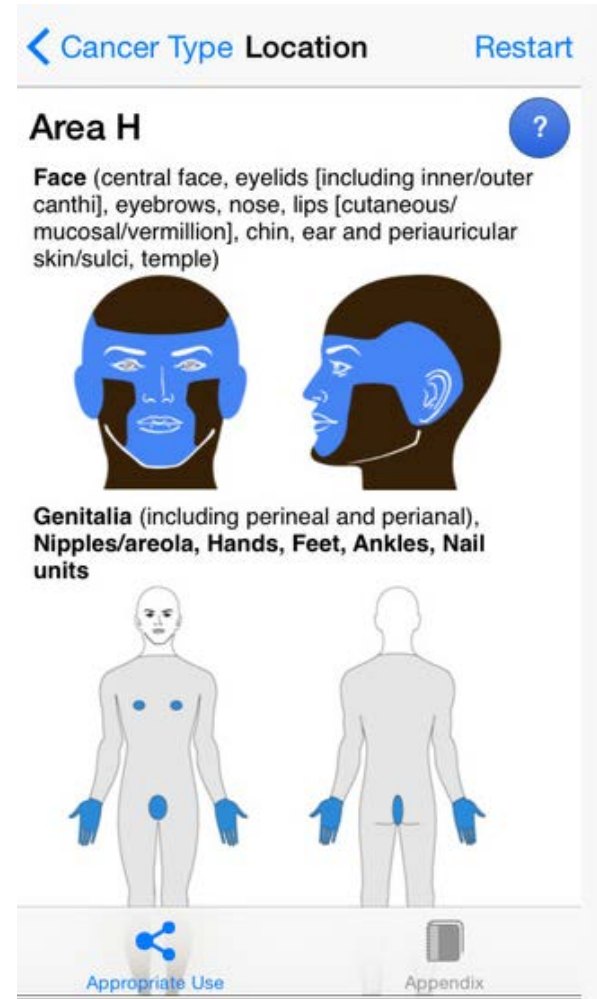

# MOHS SURGERY APPROPRIATE USE CRITERIA

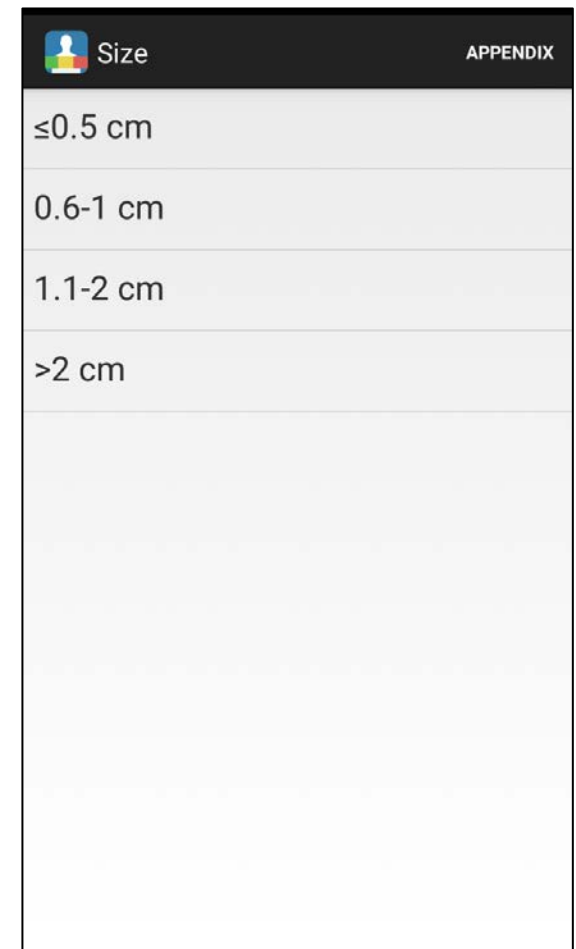
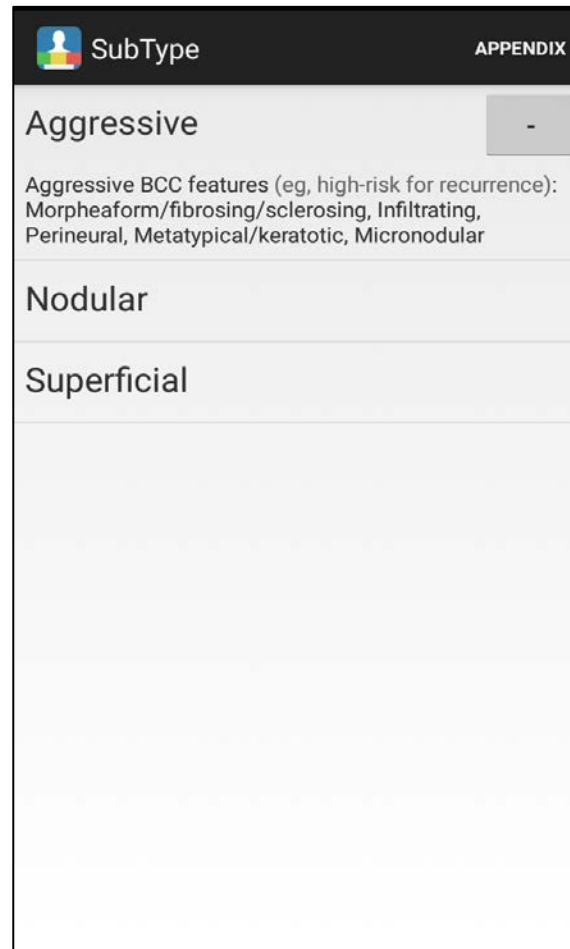
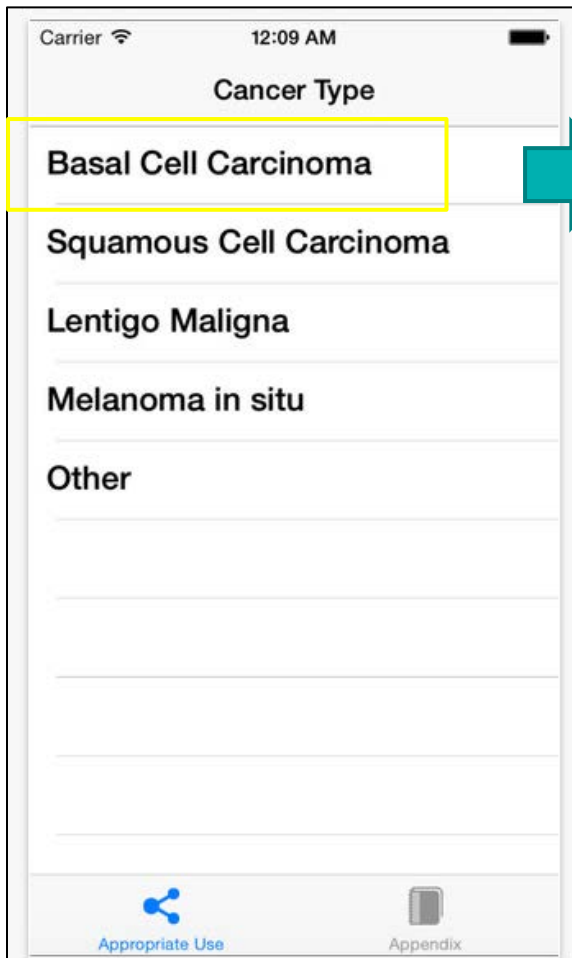

# MOHS SURGERY APPROPRIATE USE CRITERIA

Area	APPENDIX
Area H	?
Area M	?
Area L	?



Carrier 12:09 AM

< Subtype Score Restart

MOHS SURGERY IS

**APPROPRIATE**

The use of Mohs is appropriate for the specific indication and is generally considered acceptable.

MEDIAN SCORE

1 2 3 4 5 6 7 8 **9**

SELECTED CRITERIA

- Basal Cell Carcinoma
- Area H
- Recurrent
- Aggressive

[View decision tree](#)

Appropriate Use Appendix

# MOHS SURGERY APPROPRIATE USE CRITERIA

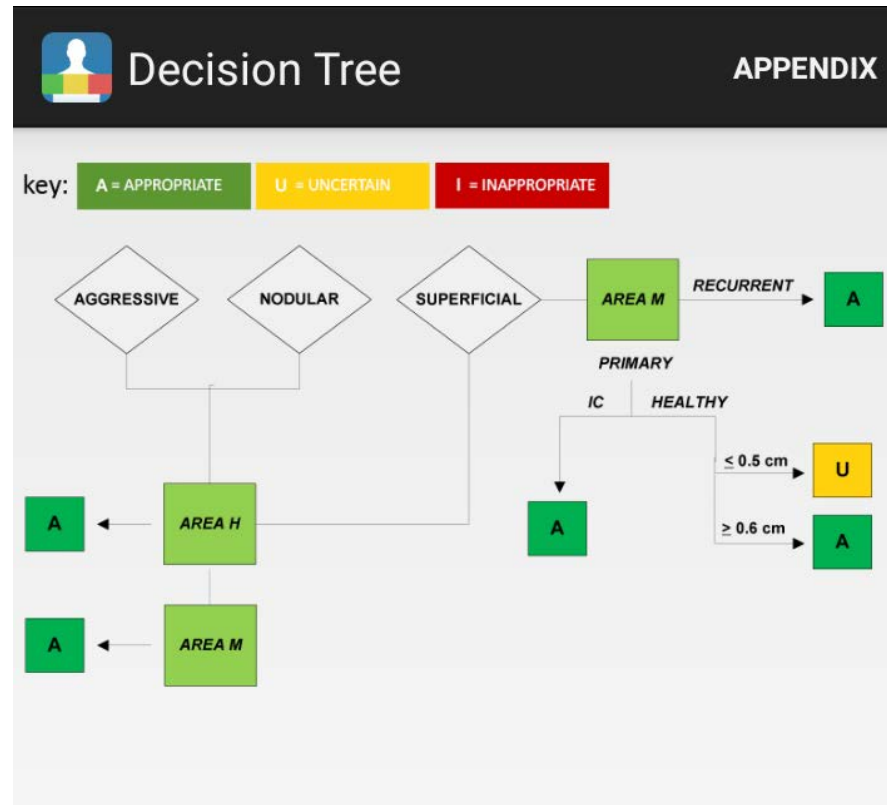

Según criterios de American Academy of Dermatology  
Disponible para IOS y Android

